

法国-办公室

建筑概况:

1. 建筑由5个散件箱组成, 单箱尺寸6000×3000×2791mm。屋面设双坡轻钢屋面, 四面挑出300mm。

荷载设防:

基本风速: 150km/h 雪荷载: 0.50kN/m² 箱底活载: 2.00kN/m²

材料参数:

- 箱体框架: 所有型材采用SGH440高强镀锌, 喷粉烤漆处理, 框架颜色白灰。次梁设9根。框架使用散件出运, 现场搭建。立柱/顶梁内部填充玻璃棉保温。
- 箱顶板: 70mm岩棉夹芯板顶, 上面板0.40mm彩钢单板(彩钢板为AZM100g/m²+PE20/5um)+下面板0.40mm彩钢单板(彩钢板为AZM100g/m²+PE20/5um)。
- 外墙面板: 100mmTPS夹芯板墙面, TPS密度25kg/m³, 彩钢板面板厚度0.40mm, 双面板颜色白灰, 彩钢板表面AZM100g/m²+PE20/5um。
- 内墙面板: 100mmTPS夹芯板墙面, TPS密度25kg/m³, 彩钢板面板厚度0.40mm, 双面板颜色白灰, 彩钢板表面AZM100g/m²+PE20/5um。
- 地面参数: 1.8mmPVC地板+18mm水泥纤维板+100mm岩棉保温+0.4mm小波纹板。PVC地板颜色为蓝灰。
- 屋面参数: 1025型0.5mm彩钢瓦楞板+几字型檩条+89系轻钢龙骨屋架。
- 门: D1: 920x2035mm高低门槛钢质门
D2: 840x2035mm平门槛钢质门
- 窗: W1: 1400x1330mm塑钢一体卷帘双玻移窗带窗套
W2: 800x550mm塑钢双玻压花移窗带纱窗带窗套
- 换气扇: S1: 5寸PVC圆形换气扇
- 卫浴标准: 1套900x900mm淋浴房+淋浴柱, 1个1400x750mm浴缸+水龙头, 2个立式洗手盆, 2个瓷质座便器, 边厕卫生间给排水+橱柜给排水。
- 橱柜: 2500x600mm橱柜含单槽水池。
- 电力标准: 法标电力, 13灯9开关11单插插座3空调插座1配电箱(插座要求法标)。

电	力
强	电
弱	电
给	水
排	水
会	密

Copyright 2016.
 本图版权归浙江普天集成房屋有限公司所有, 基本工图版权归浙江普天集成房屋有限公司所有。
 THE OWNERSHIP OF THE COPYRIGHT IN THIS DRAWING REMAINS BY ZHEJIANG PUTIAN INTEGRATED HOUSING CO., LTD. WRITTEN CONSENT MUST BE OBTAINED BEFORE ANY REPRODUCTION OF THE DRAWING.

证书等级	
证书编号	
合作设计单位	

工序	签名	日期
审定		
审核		
项目负责人		
校对		
设计	xji	01/13/23
制图	xji	01/13/23

执业签章
 Engineer Signature

出图签章
 Engineer Signature

项目名称
 Project Name
 法国-办公室

题名
 Title
 设计说明

工程编号	PT230121	专业	JZ
比例		图号	J0-0

未盖技术出图章 本图纸无效
 This drawing is valid only after being stamped and signed.

电力	暖通	动力
结构	给排水	
暖通	给排水	
结构	给排水	
电力	暖通	动力

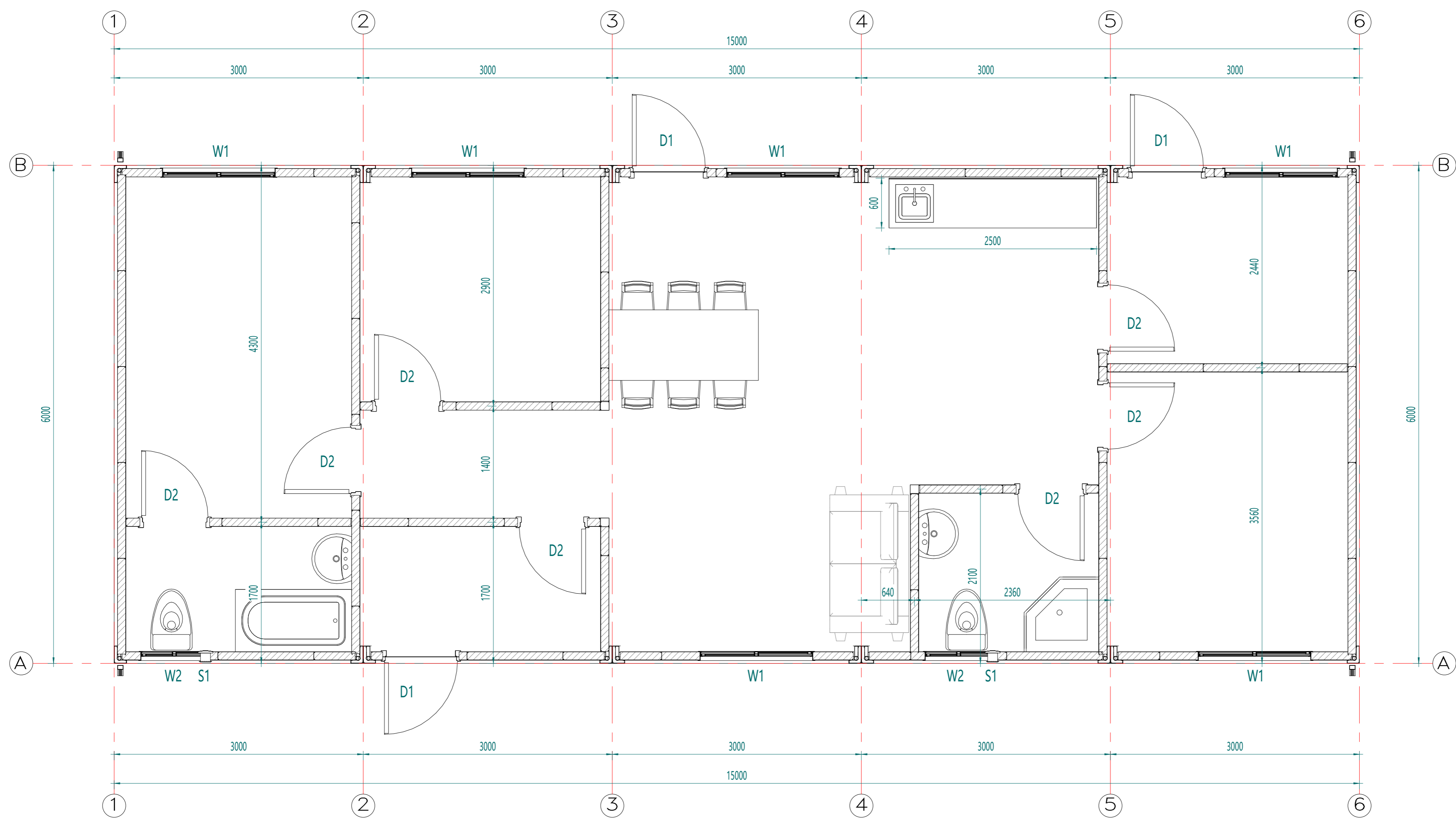

平面布置图

Copyright 2016.
 本图版权归浙江普天集成房屋有限公司所有，基本工图中本图的所有权均归浙江普天集成房屋有限公司所有。
 THE OWNERSHIP OF THE COPYRIGHT IN THIS DRAWING REMAINS WITH ZHEJIANG PUTIAN INTEGRATED HOUSING CO., LTD. WRITTEN CONSENT MUST BE OBTAINED BEFORE ANY REPRODUCTION OF THE DRAWING.

Rev.	Description	Date	Who send

PTH
 Zhejiang Putian integrated housing Co., Ltd.
 Hangzhou Zhonggu Architecture Design (Institute) Co., Ltd.

证书等级: _____
 证书编号: _____
 合作设计单位: _____

工序	签名	日期
审定		
审核		
项目负责人		
校对人		
设计	xij	01/13/23
制图	xij	01/13/23

执业签章
 出图签章

项目名称: 法国-办公室
 图名: 平面布置图

工程编号	PT230121	专业	JZ
比例	1:100	图号	J0-1

未盖技术出图章 本图纸无效

电力	暖通	动力
结构	给排水	
会	密	

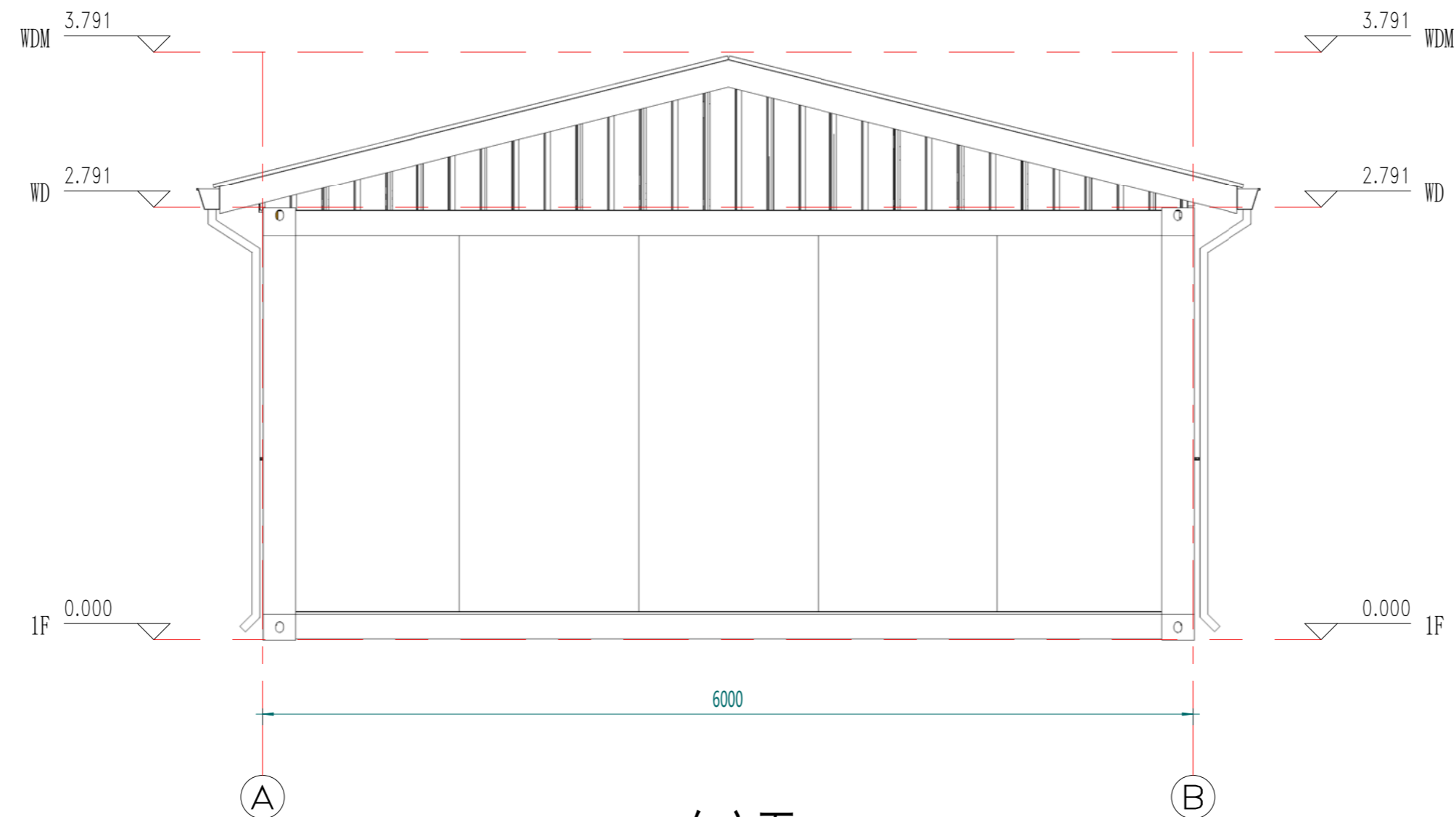

东立面

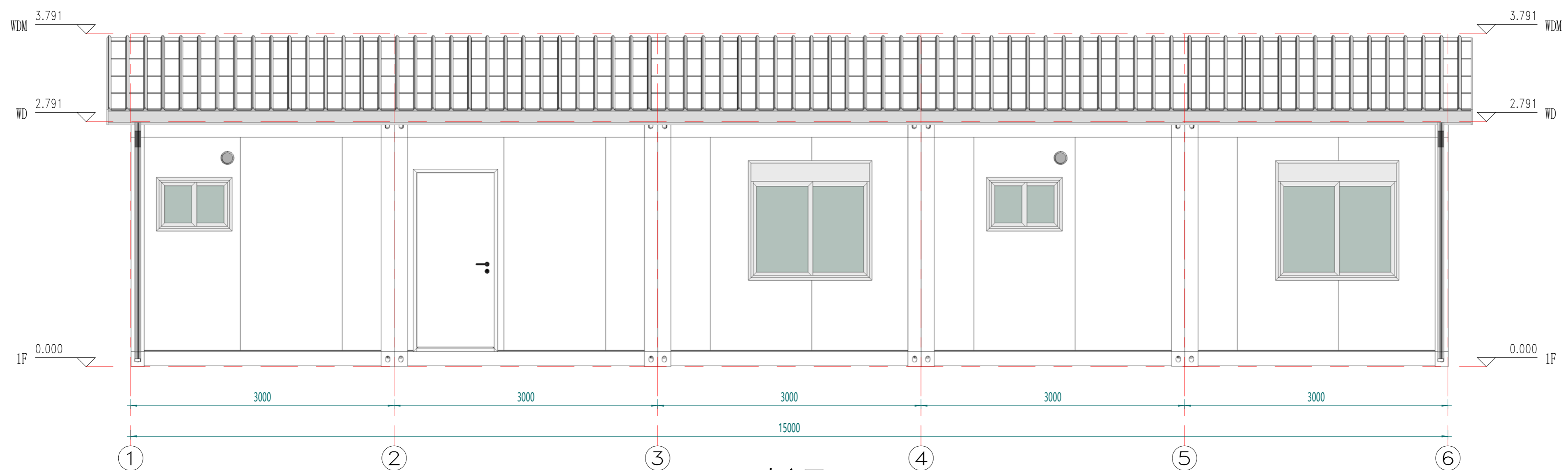

南立面

Copyright 2016.
 本图版权归浙江普天集成房屋有限公司所有，基本工图中本图的所有权归浙江普天集成房屋有限公司所有。
 THE OWNERSHIP OF THE COPYRIGHT IN THIS DRAWING BELONGS TO ZHEJIANG PUTIAN INTEGRATED HOUSING CO., LTD. WRITTEN CONSENT MUST BE OBTAINED BEFORE RE-USE OR REPRODUCTION OF THE DRAWING.

Rev.	Description	Date	Who send

PTH
 Zhejiang Putian integrated housing Co., Ltd.
 Hangzhou Zhonggu Architecture Design Institute Co., Ltd.

证书等级
 证书编号
 合作设计单位

工序	签名	日期
审定		
审核		
项目负责人		
校对人		
设计	xij	01/13/23
制图	xij	01/13/23

执业印章
 出图印章

项目名称
法国-办公室

题名
立面布置图

工程编号	PT230121	专业	JZ
比例		图号	J0-3

未盖技术出图章 本图纸无效

电力	暖通	动力
结构	给排水	
会	密	

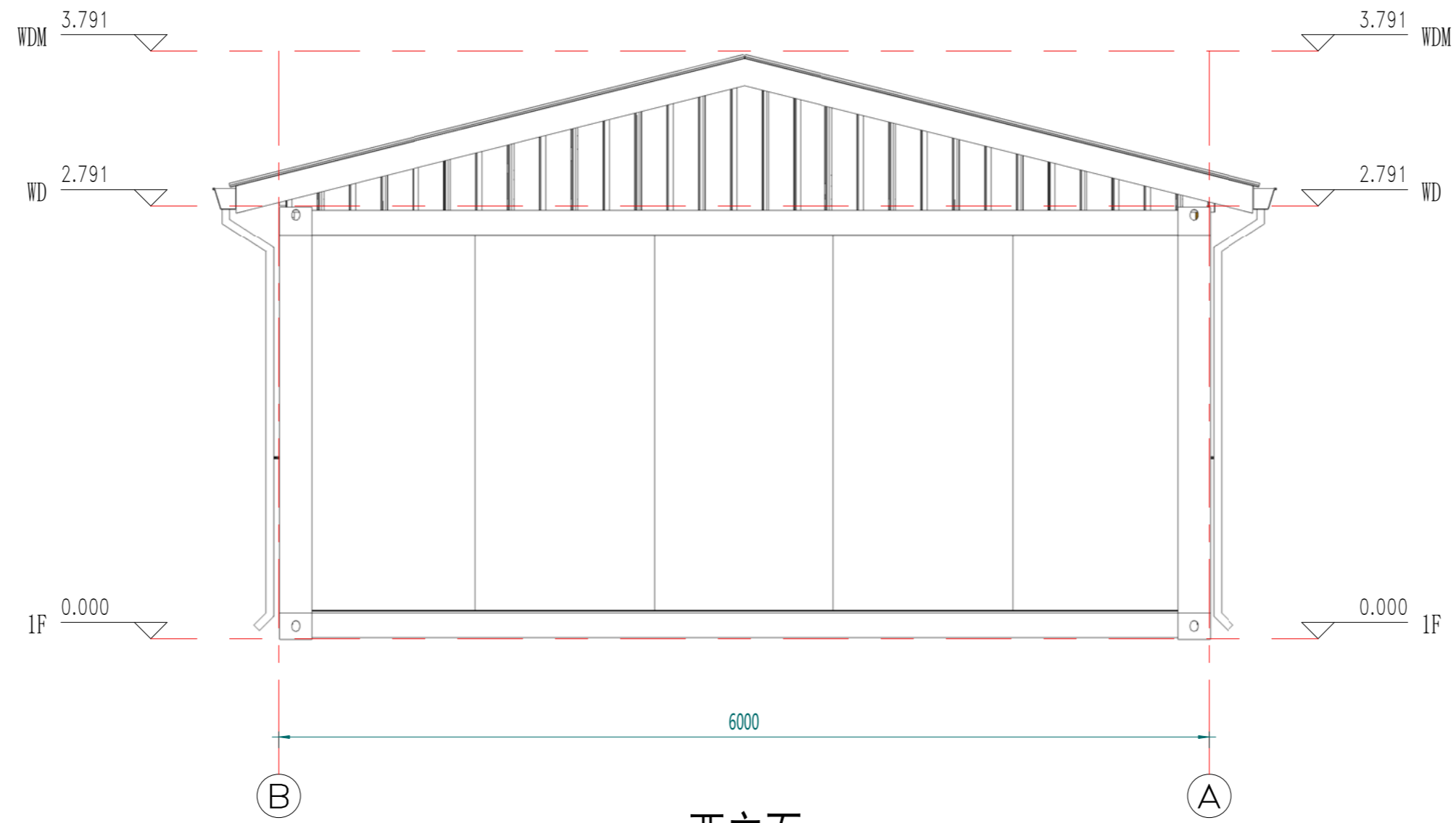

西立面

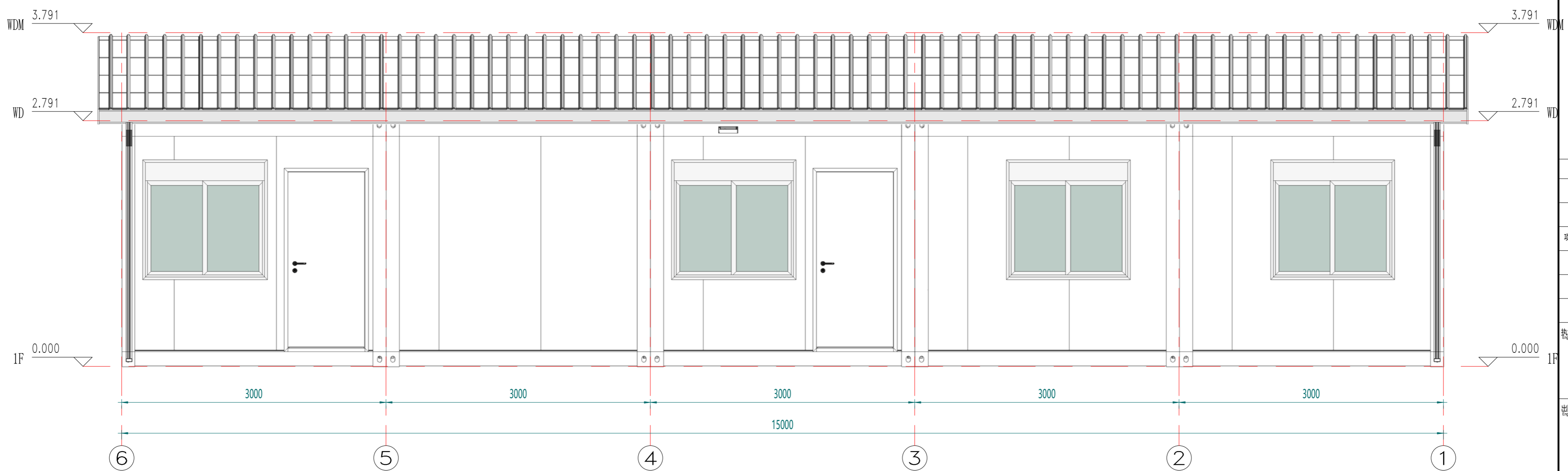

北立面

Copyright 2016.
 本图版权归浙江中天集成房屋有限公司所有，基本工图中未标注的均按国家规范和标准。
 THE OWNERSHIP OF THE COPYRIGHT IN THIS DRAWING REMAINS WITH ZHEJIANG PUTIAN INTEGRATED HOUSING CO., LTD. WRITTEN CONSENT MUST BE OBTAINED BEFORE ANY REPRODUCTION OF THE DRAWING.

Rev.	Description	Date	Who send

PTH
 Zhejiang Putian integrated housing Co., Ltd.
 Hangzhou Zhonggu Architecture Design (Institute) Co., Ltd.

证书等级
 证书编号
 合作设计单位

工序	签名	日期
审定		
审核		
项目负责人		
校对人		
设计	xij	01/13/23
制图	xij	01/13/23
执业签章		
出图签章		

项目名称
 法国-办公室

题名
 立面布置图

工程编号	PT230121	专业	JZ
比例	1:100	图号	J0-4

未盖技术出图章 本图纸无效

会	理	电
密	质	力
	构	源
	造	动
	水	力



注：颜色仅供参考，具体颜色按照订单备注或者样品为准

Copyright 2016.
 本图版权归浙江中天集成房屋有限公司所有，基本工图中本图的所有权均归中天集成房屋有限公司所有。
 THE OWNERSHIP OF THE COPYRIGHT IN THIS DRAWING REMAINS BY ZHEJIANG PUTIAN INTEGRATED HOUSING CO.,LTD. WRITTEN CONSENT MUST BE OBTAINED BEFORE ANY USE OR REPRODUCTION OF THE DRAWING.

版本 Rev.	修改内容 Description	日期 Date	负责人 who send
------------	---------------------	------------	-----------------

PTH
 Zhejiang Putian integrated housing Co., Ltd.
 Hangzhou Zhongou Architecture Design (Institute) Co., Ltd.

证书等级	
证书编号	

合作设计单位
 Cooperative Designer

工序 Process	签名 Signature	日期 Date
审定 Authorized By		
审核 Verified By		
项目负责人 Process		
校对 Checked By		
设计 Designed By	xij	01/13/23
制图 Drawn By	xij	01/13/23

执业签章
 Engineer Signature

出图签章
 Engineer Signature

项目名称
 Project Name
 法国-办公室

题名
 Title
 三维视图

工程编号 No.	PT230121	专业 Major	JZ
比例 Scale		图号 Drawing No.	J0-7

未盖技术出图章 本图纸无效
 This drawing is valid only after being stamped and signed.

电力	暖通	动力
结构	给排水	
暖通		
给排水		
结构		
电力		

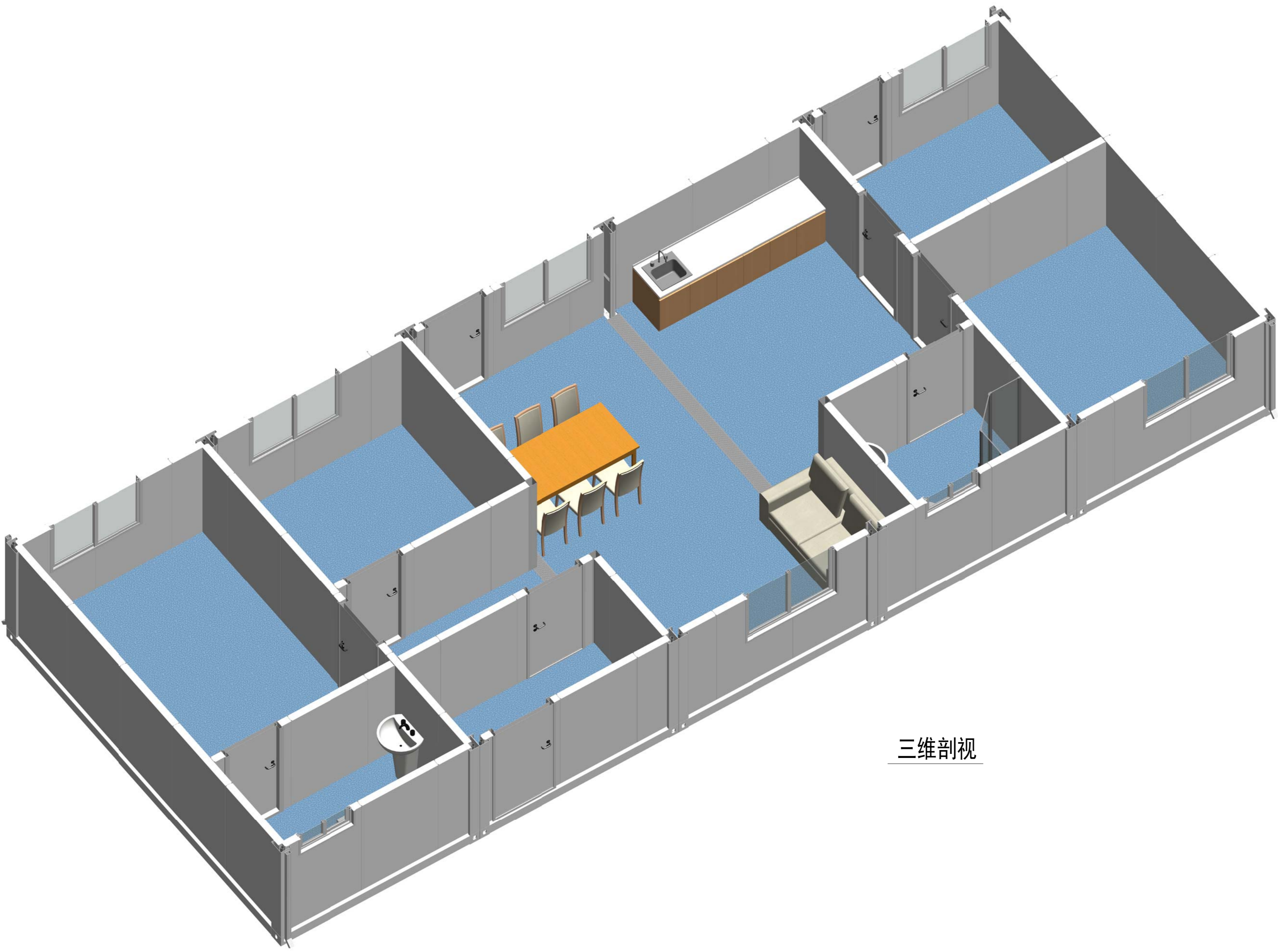

三维剖视

Copyright 2016.
 本图版权归浙江普天集成房屋有限公司所有，基本工图中本图的所有权均归本公司所有。
 THE OWNERSHIP OF THE COPYRIGHT IN THIS DRAWING REMAINS BY ZHEJIANG PUTIAN INTEGRATED HOUSING CO., LTD. WRITTEN CONSENT MUST BE OBTAINED BEFORE ANY USE OR REPRODUCTION OF THE DRAWING.

Rev.	Description	Date	Who send

PTH
 Zhejiang Putian integrated housing Co., Ltd.
 Hangzhou Zhonggu Architecture Design (Institute) Co., Ltd.

证书等级
 证书编号
 合作设计单位

工序	签名	日期
Process	Signature	Date
审定		
Authorized By		
审核		
Verified By		
项目负责人		
Process		
校对人		
Checked By		
设计	xji	01/13/23
Designed By		
制图	xji	01/13/23
Drawn By		
执业签字		
Engineer Signature		
出图签字		
Engineer Signature		
项目名称	法国-办公室	
Project Name		
题名	三维剖视	
Title		
工程编号	PT230121	专业 JZ
Project No.		Major
比例	1:1	图号 J0-8
Scale		Diagram No.
未盖技术出图章 本图纸无效		
This drawing is valid only after being stamped and signed.		

电力	暖通	动力
结构	给排水	
暖通		
给排水		
动力		

Copyright 2016.
 本图版权归浙江中天集成房屋有限公司所有，基本工图版权归浙江中天集成房屋有限公司所有。
 THE OWNERSHIP OF THE COPYRIGHT IN THIS DRAWING REMAINS BY ZHEJIANG PUTIAN INTEGRATED HOUSING CO., LTD. WRITTEN CONSENT MUST BE OBTAINED BEFORE ANY USE OR REPRODUCTION OF THE DRAWING.

Rev.	Description	Date	Who send
------	-------------	------	----------







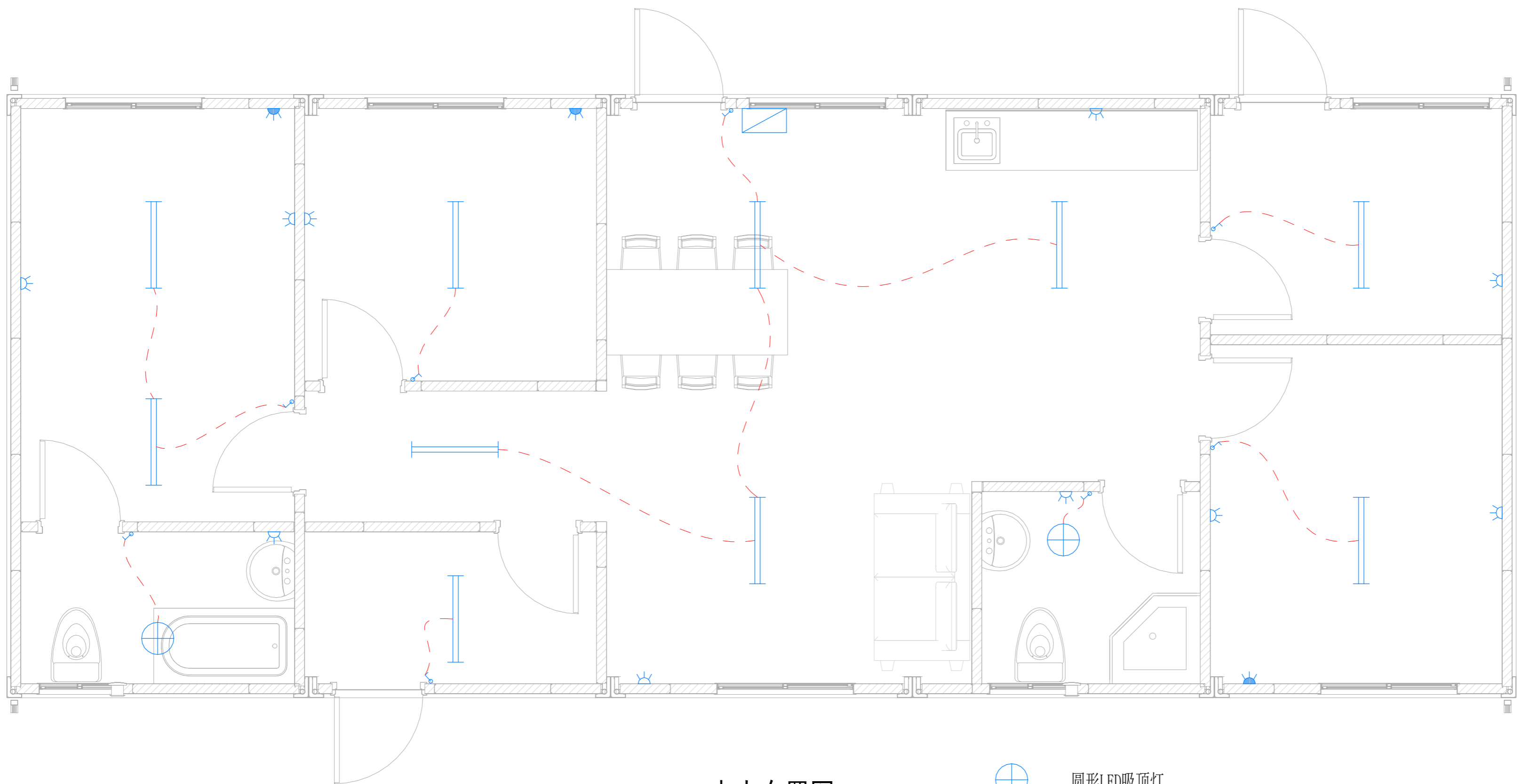

Zhejiang Putian integrated housing Co., Ltd.
 Hangzhou Zhonggu Architecture Design (Institute) Co., Ltd.

证书等级
 证书编号

合作设计单位
 Cooperative Designer



电力布置图

-  圆形LED吸顶灯
-  LED日光灯
-  开关: h=1.2m
-  法标单插插座: h=0.3m (橱柜/卫生间插座高度1.2m, 设有防水盒)
-  法标空调插座: h=2.0m
-  配电箱

工序	签名	日期
审定		
审核		
项目负责人		
校对人		
设计	设计者	01/13/23
制图	作者	01/13/23

执业签章
 Engineer Signature

出图签章
 Engineer Signature

项目名称
 Project Name
法国-办公室

题名
电力布置图

工程编号	PT230121	专业	JZ
比例		图号	J0-9

未盖技术出图章 本图纸无效
 This drawing is valid only after being stamped and
 is invalid without the technical drawing stamp.